ΔΡΧ.15

BUD SAGENDORF

443

ΠΟΠΑΪ

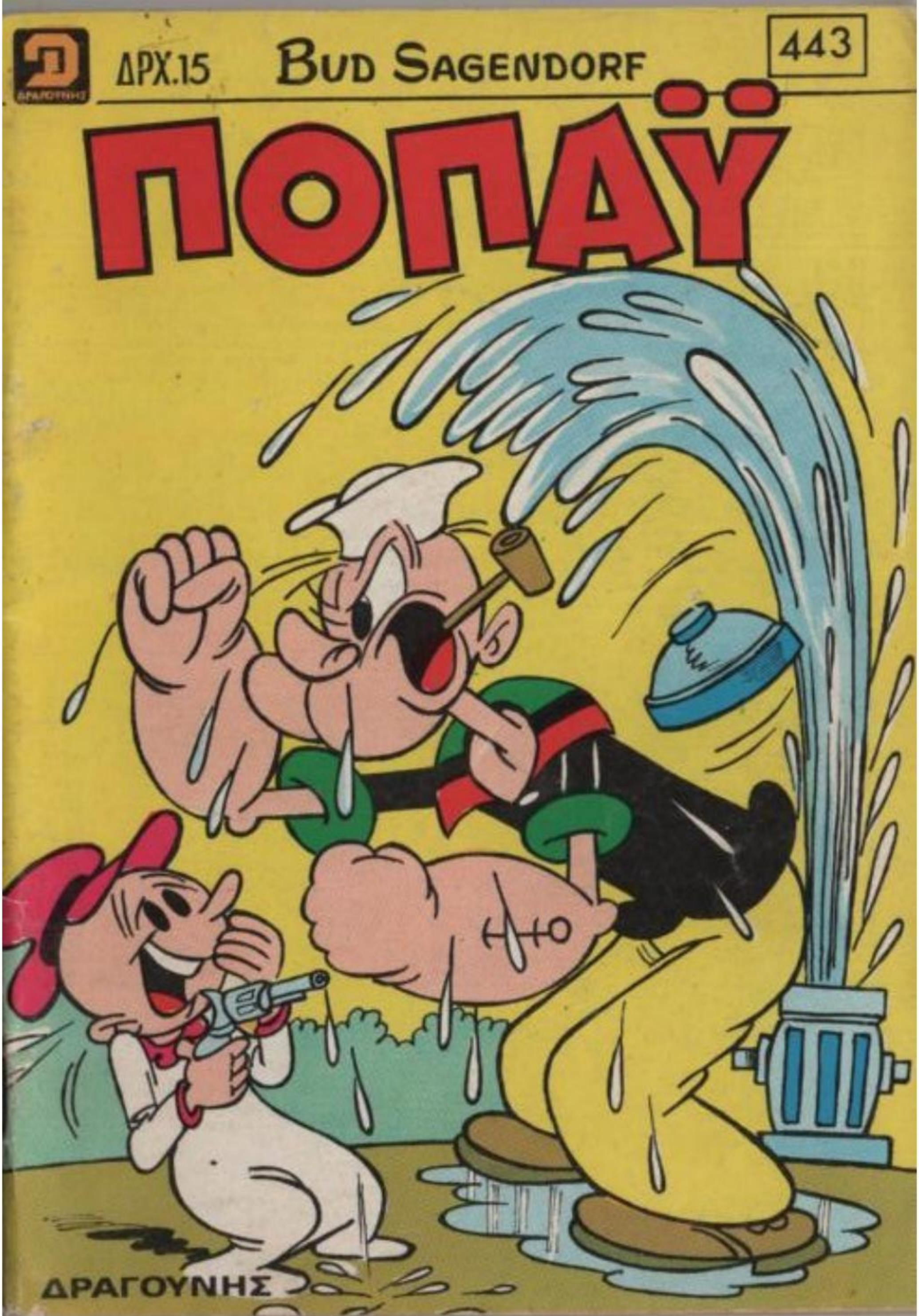

ΔΡΑΓΟΥΝΗΣ

ΜΗ ΧΑΣΕΤΕ ΤΟ ΕΠΟΜΕΝΟ ΤΕΥΧΟΣ ΤΟΥ «ΠΟΠΑΫ»

Ο άπίθανος, ὁ θρυλικός ΣΠΑΝΑΚΗΣ, τὸ σιδερόμπρατσο ναυτάκι σὲ νέες καταπληκτικὲς ἐξορμήσεις

ΠΟΠΑΫ®

ΕΒΔΟΜΑΔΙΑΙΟ ΠΑΙΔΙΚΟ ΠΕΡΙΟΔΙΚΟ

ΕΤΟΣ Θ ΑΡΙΘ 443 - ΔΡΧ 15 -17 ΔΕΚΕΜΒΡΙΟΥ 1981

Λυκαθηττού 1γ Αθήναι 135
τηλέφ. 3638842 3602139

Τεχνικαί έγκαταστάσεις
Αμαρουσίου - Χαλανδρίου
59. Τηλ. 6819861

Έκδότης - Διευθυντής
ΙΩΑΝΝΗΣ Γ. ΔΡΑΓΟΥΝΗΣ
Λεωφ. Κοκκινιρά 36
& Παλλάδος - Πολιτεία

ΔΡΑΓΟΥΝΗΣ

Διεύθυνσις συντάξεως
ΓΕΩΡΓΙΟΣ Ι. ΔΡΑΓΟΥΝΗΣ
ΚΩΝ/ΝΟΣ Ι. ΔΡΑΓΟΥΝΗΣ

Έκδότρια έταιρεία
Ι.Γ. ΔΡΑΓΟΥΝΗΣ & ΥΙΟΙ ε.π.ε.

Υπεύθυνος τυπογραφείου
Β. Γεωργιάδης
Μεταμορφώσεως 40 - 42

Απαγορεύεται κάθε αναδημοσίευσις

*IPC Magazines Ltd., 1977 - Printed and publisned in Greece

ΤΑΞΙΔΙ ΣΤΑ ΜΙΚΡΟΒΙΑ

ΑΑΑΜ...ΩΙΟΥ
ΤΙ ΛΙΓΟ ΠΟΥ... ΩΦΦΟΛΟΓΗ-ΣΕ!

ΛΕΣ ΝΑ ΠΕΣΩ ΣΤΟ ΚΡΕΒΑΤΙ ΜΕ ΓΡΙ-ΠΗ;
ΠΑΡΕ ΚΑΝΕ-ΝΑ ΦΑΡΜΑ-ΚΟ!

ΓΕΙΑ ΣΟΥ, ΦΙΛΕ!
ΓΕΙΑ ΧΑΡΑ, ΠΟΠΑΥ!

ΑΑΜΩΙΟΥΟΥ!
ΕΠ! ΚΙ' ΕΣΥ ΚΡΥΟΛΟΓΗ-ΣΕΣ;

ΜΗ ΜΟΥ ΜΙΛΑΣ!
ΕΥΧΟΜΑΙ ΠΕΡΑΣΤΙ-ΚΑ!
108

ΦΤΑΙΕΙ ΤΟ ΚΡΥΟ ΚΙ' Η ΥΓΡΑΣΙΑ!
2

ΓΕΙΑ, ΟΛΙΒ!
ΓΕΙΑ ΣΟΥ, ΠΟ-ΠΑΥ!

ΑΑΑΜ... ΩΙΟΥΟΥΟΥ!
ΚΙ' ΕΣΥ!!!

ΜΩΙΟΥ!
ΚΙ' Ο ΡΕΒΥΘΟΥ-ΛΗΣ!

ΣΟΜΠ... ΔΕΝ ΑΝΤΕΧΩ ΑΛΛΟ... ΑΠ' ΤΟ ΠΡΩΙ' ΦΤΑΙ-ΡΝΙΖΟΜΑΙ!
ΕΠ!

ΜΑ, ΔΕΝ ΠΗ-ΡΑΤΕ ΚΑΝΕ-ΝΑ ΦΑΡΜΑ-ΚΟ;
ΝΑΙ, ΜΑ ΔΕΝ ΕΚΑΝΕ ΤΙΠΟ-ΤΑ!
108

ΑΥΤΗ Η ΕΠΟΧΗ, ΕΙΝΑΙ ΠΟΛΥ ΕΠΙΚΙΝΔΥΝΗ! ΕΥΚΟΛΑ ΚΑ-ΝΕΙΣ ΜΠΟΡΕΙ Ν' ΑΡΠΑΞΕΙ ΚΡΥΟ!
3

ΚΑΙ ΔΕΝ ΚΑΝΑΤΕ ΕΜΒΟΛΙΟ;

ΠΗΓΑΜΕ ΣΤΟ ΚΕΝΤΡΟ ΤΡΕΙΑΣ ΠΟΛΛΕΣ ΦΟΡΕΣ!

ΔΕΝ ΕΧΟΥΝ ΣΤΕΙΛΕΙ ΑΚΟΜΑ ΕΜΒΟΛΙΑ!

ΕΠ!

ΜΗΝ ΑΝΗΣΥΧΕΙΣ, ΟΛΙΒ! ΠΑΩ ΝΑ Τ' ΑΓΟΡΑΣΩ ΑΠ' ΤΟ ΦΑΡΜΑΚΕΙΟ!

ΕΥΧΑΡΙΣΤΩ!

ΛΕΝΕ ΠΩΣ ΑΥΤΗ Η ΤΡΙΠΗ ΕΙΝΑΙ ΛΙΓΟ ΕΠΙΚΙΝΔΥΝΗ!

Ο ΜΟΝΟΣ ΤΡΟΠΟΣ ΓΙΑ ΝΑ ΤΗΝ ΑΠΟΦΥΓΕΙ ΚΑΝΕΙΣ, ΕΙΝΑΙ ΤΟ ΕΜΒΟΛΙΟ!

+ΦΑΡΜΑΚΕΙΟ

ΛΥΠΑΜΑΙ, ΜΑ ΔΕΝ ΜΠΟΡΩ ΝΑ ΣΑΣ ΔΩΣΩ ΕΜΒΟΛΙΟ!

ΕΠ!..

ΟΤΑΝ ΤΟ ΠΑΡΑΛΑΒΩ, ΘΑ ΤΟ ΑΝΑΙΟΙΝΩΣΩ!

ΣΟΜΠ!

ΜΠΛΟΥΠ!

ΠΕΣΤΕ ΜΟΥ ΚΑΤΙ...ΓΙΑΤΙ ΚΑΘΥΣΤΕΡΟΥΝ ΝΑ ΣΤΕΙΛΟΥΝ ΤΟ ΕΜΒΟΛΙΟ;

ΟΥΤΕ ΕΓΩ ΞΕΡΩ!

ΕΔΩ ΚΑΙ ΜΕΡΕΣ ΤΟ ΠΑΡΗΓΓΕΙΛΑ, ΜΟΥ ΕΙΠΑΝ ΠΩΣ ΔΕΝ ΕΙΝΑΙ ΕΤΟΙΜΟ

!

ΚΑΤΑΛΑΒΑ!

Α... ΜΑ... ΔΕΝ ΘΑ ΤΟ ΒΑΛΩ ΚΑΤΩ!

ΘΑ ΠΑΩ ΣΤΗ ΦΑΡΜΑΚΕΥΤΙΚΗ ΒΙΟΜΗΧΑΝΙΑ ΝΑ ΔΩ ΤΙ ΣΥΜΒΑΙΝΕΙ!..

ΦΑΡΜΑΚΕΥΤΙΚΗ ΒΙΟΜΗΧΑΝΙΑ

ΚΑΛΗΜΕΡΑ! ΜΠΟΡΩ ΝΑ ΜΙΛΗΣΩ ΜΕ ΤΟΝ ΔΙΕΥΘΥΝΤΗ;
Ο ΔΙΕΥΘΥΝΤΗΣ ΔΕΝ ΔΕΧΕΤΑΙ!

ΘΕΛΩ ΝΑ ΔΩ ΠΟΥ ΒΡΙΣΚΕΤΑΙ Η ΠΑΡΑΣΚΕΥΗ ΤΟΥ ΕΜΒΟΛΙΟΥ ΓΙΑ ΤΗ ΓΡΙΠΗ;
ΣΑΣ ΕΙΠΑ ΠΩΣ ΔΕΝ ΔΕΧΕΤΑΙ!

ΘΑ ΤΟΥΠΕΙΣ ΝΑ ΜΕ ΔΕΧΤΕΙΣ, ΕΝΤΑΞΕΙ;
ΟΟΧ!

ΤΙ ΓΙΝΕΤΑΙ ΕΔΩ; ΤΙ ΣΥΜΒΑΙΝΕΙ;
Θ' ΑΡΓΗΣΕΙ ΠΟΛΥ ΝΑ ΤΕΛΕΙΩΣΕΙ Η ΠΑΡΑΣΚΕΥΗ ΤΟΥ ΕΜΒΟΛΙΟΥ;

ΑΚΟΜΑ ΔΕΝ ΑΡΧΙΣΕ Η ΠΑΡΑΣΚΕΥΗ ΤΟΥ!
ΓΙΑΤΙ;

ΓΙΑΤΙ ΤΟ ΥΠΟΥΡΓΕΙΟ ΥΓΕΙΟΝΗΣ ΔΕΝ ΜΑΣ ΠΛΗΡΟΦΟΡΗΣΕ ΑΚΟΜΑ!
ΜΜΜΛ... ΘΑ ΠΑΩ ΤΩΡΑ, ΣΤΟ ΥΠΟΥΡΓΕΙΟ!

ΤΩΡΑ ΠΟΥ ΠΗΡΑ ΦΟΡΑ.. ΑΛΟΙΜΟΝΟ!
ΥΠΟΥΡΓΕΙΟ ΥΓΕΙΑΣ

ΕΠΙΘΥΜΕΙΤΕ ΤΙΠΟΤΑ;
ΝΑΙ! ΝΑ ΜΙΛΗΣΩ ΜΕ ΤΟΝ ΥΠΟΥΡΓΟ ΥΓΕΙΟΝΗΣ!

Ο ΥΠΟΥΡΓΟΣ ΔΕΝ ΔΕΧΕΤΑΙ ΚΑΝΕΝΑ!
ΑΛΗΘΕΙΑ;

ΕΙΜΑΙ ΕΝΑΣ ΠΟΛΙΤΗΣ ΚΙ' ΕΧΩ ΤΟ ΔΙΚΑΙΩΜΑ ΝΑ ΜΙΛΩ ΜΕ ΤΙΣ ΑΡΧΕΣ!

ΠΕΤΑ ΤΟΝ ΕΞΩ, ΦΥΛΑΚΑ!
ΜΑΛΙΣΤΑ, ΚΥΡΙΕ ΥΠΟΥΡΓΕ!

ΘΑ ΠΙΝΕΙΣ ΑΕΡΟΠΛΑΝΟ!
ΑΦΗΣΕ ΜΕ ΚΑΤΩ!

ΕΣΥ, ΘΑ ΓΙΝΕΙΣ ΑΕΡΟΠΛΑΝΟ!
ΟΥΡΤΚ!
ΣΜΠΑΜ!

ΝΑ ΜΑΘΕΙΣ ΝΑ ΕΧΕΙΣ ΚΑΛΟΥΣ ΤΡΟΠΟΥΣ!
ΚΡΑΣ

ΜΑ ΤΙ ΣΤΟ... ΔΙΑΟΛΟ;
ΕΙΝΑΙ ΑΠΟΦΑΣΙΣΜΕΝΟΣ ΝΑ ΣΑΣ ΜΙΛΗΣΕΙ, ΚΥΡΙΕ ΥΠΟΥΡΓΕ!

ΝΑΙ! ΘΕΛΩ ΝΑ ΜΑΘΩ ΤΙ ΠΕΡΙΜΕΝΕΤΕ ΚΑΙ ΔΕΝ ΛΕΤΕ ΤΟΝ ΤΡΟΠΟ ΠΟΥ ΘΑ ΠΑΡΑΣΚΕΥΑΣΘΗΝ ΤΟ ΕΜΒΟΛΙΟ ΚΑΤΑ ΤΗΣ ΓΡΙΠΗΣ
!
ΜΠΛΟΥΜΠ!

ΤΙ ΠΕΡΙΜΕΝΕΤΕ, ΛΟΙΠΟΝ; ΟΛΟΣ Ο ΚΟΣΜΟΣ, ΘΑ ΠΑΘΕΙ ΓΡΙΠΗ!
ΟΧΙ...

ΑΝ ΞΕΡΑΜΕ ΤΟ ΜΙΚΡΟΒΙΟ ΤΗΣ ΓΡΙΠΗΣ, ΘΑ ΤΟ ΕΙΧΑΜΕ ΗΔΗ ΠΑΡΑΣΚΕΥΑΣΕΙ ΤΟ ΕΜΒΟΛΙΟ!
ΤΙ ΘΕΛΕΤΕ ΝΑ ΠΕΙΤΕ;

ΟΙ ΕΠΙΣΤΗΜΟΝΕΣ ΤΟ ΜΕΛΕΤΟΥΝ ΕΔΩ ΚΑΙ ΜΗΝΕΣ, ΜΑ ΔΕΝ ΚΑΤΑΦΕΡΑΝ ΑΚΟΜΑ ΝΑ ΚΑΝΟΥΝ ΤΙΠΟΤΑ!

ΕΔΩ, ΕΙΝΑΙ ΤΟ ΕΡΓΑΣΤΗΡΙΟ ΤΟΥ ΥΠΟΥΡΓΕΙΟΥ!

ΕΞΗΓΕΙΣΤΕ, ΓΙΑΤΡΕ, ΣΤΟΝ ΚΥΡΙΟ, ΓΙΑΤΙ ΔΕΝ ΕΧΕΙ ΠΑΡΑΣΚΕΥΑΣΤΕΙ ΑΚΟΜΑ ΤΟ ΕΜΒΟΛΙΟ ΚΑΤΑ ΤΗΣ ΓΡΙΠΗΣ!
ΕΥΧΑΡΙΣΤΩΣ!

ΒΛΕΠΕΤΕ... ΓΙΑ ΝΑ ΦΤΙΑΞΟΥΜΕ ΤΟ ΕΜΒΟΛΙΟ, ΠΡΕΠΕΙ ΝΑ ΕΞΕΤΑΣΟΥΜΕ ΤΟ ΜΙΚΡΟΒΙΟ...
ΚΑΙ ΓΙΑΤΙ ΔΕΝ ΤΟ ΕΞΕΤΑΖΕΤΕ;

ΔΕΝ ΤΑ ΚΑΤΑΦΕΡΑΜΕ ΑΚΟΜΑ!

ΑΝ ΔΕΝ ΤΑ ΚΑΤΑΦΕΡΟΥΜΕ ΑΥΤΕΣ ΤΙΣ ΜΕΡΕΣ, ΟΛΟΣ Ο ΚΟΣΜΟΣ ΚΙΝΔΥΝΕΥΕΙ ΝΑ ΠΑΘΕΙ ΓΡΙΠΗ!

ΚΑΤΙ ΠΡΕΠΕΙ ΝΑ ΓΙΝΕΙ, ΓΙΑΤΡΕ!

ΕΝΑ ΧΑΡΤΙ ΜΕΝΕΙ ΑΚΟΜΑ ΝΑ ΠΑΙΞΟΥΜΕ!

ΜΑΖΙ ΜΕ ΤΟΥΣ ΒΟΗΘΟΥΣ ΜΟΥ ΕΧΟΥΜΕ ΚΑΤΑΣΤΡΕΨΕΙ ΜΙΑ ΜΕΛΕΤΗ ΣΧΕΤΙΚΑ ΜΕ ΤΗΝ ΑΝΑΠΤΥΞΗ ΚΑΠΟΙΟΥ ΜΙΚΡΟΒΙΟΥ ΠΟΥ ΜΕΓΑΛΩΝΕΙ ΣΤΟ ΣΩΜΑ!

ΚΑΙ ΓΙΑΤΙ ΑΥΤΟ;

ΘΑ ΜΕΛΕΤΗΣΟΥΜΕ ΑΥΤΟ ΤΟ ΜΙΚΡΟΒΙΟ ΚΑΙ ΘΑ ΕΞΑΓΟΥΜΕ ΣΧΕΤΙΚΑ ΣΥΜΠΕΡΑΣΜΑΤΑ ΓΙΑ ΤΟ ΑΛΛΟ!

ΚΑΤΑΛΑΒΑ!

ΒΡΗΚΑΤΕ ΚΑΝΕΝΑ ΠΕΙΡΑΜΑΤΟΖΩΟ ΓΙΑΤΡΕ; ΜΗΠΩΣ ΘΑ ΣΑΣ ΕΚΑΝΑ ΕΓΩ;... ΠΟΛΥ ΕΥΧΑΡΙΣΤΩΣ...

ΑΛΗΘΕΙΑ ΛΕΤΕ;...

ΠΑΩ ΝΑ Τ' ΑΝΑΓΓΕΙΛΩ ΣΤΟΥΣ ΣΥΝΑΔΕΛΦΟΥΣ!

ΜΠΡΑΒΟ! ΖΗΤΩ!

ΤΙ ΚΟΥΡΑΓΙΟ!.. ΕΙΝΑΙ ΠΡΑΓΜΑΤΙΚΟΣ ΑΝΤΡΑΣ...!

ΑΣ ΒΙΑΣΤΟΥΜΕ ΛΙΓΟ!

ΠΕΡΑΣΤΕ Σ' ΑΥΤΟ, ΤΟ ΘΑΛΑΜΟ!

ΣΙΓΟΥΡΑ ΟΛΑ ΘΑ ΔΙΟΡΘΩΘΟΥΝ ΓΙΑΤΡΕ;

ΜΗ ΦΟΒΑΣΤΕ! ΤΟ ΜΗΧΑΝΗΜΑ ΕΧΕΙ ΔΟΚΙΜΑΣΤΕΙ!.. ΕΤΟΙΜΟΙ!

ΕΠ! ΠΑΡΑΞΕΝΑ ΠΡΑΓΜΑΤΑ!

ΑΥΞΗΣΤΕ ΤΟΝ ΑΡΙΘΜΟ ΤΩΝ ΝΕ-
ΤΡΟΝΙΩΝ!

ΑΦΗΣΤΕ ΝΑ ΠΕΣΕΙ ΜΙΑ
ΣΤΑΓΟΝΑ ΝΕΡΟ ΜΕ ΜΙ-
ΚΡΟΒΙΟ ΚΑΤΩ ΑΠΟ ΤΟ
ΗΛΕΚΤΡΙΚΟ ΜΙΚΡΟΣΚΟ-
ΠΙΟ!

ΠΕΡΙΛΟΥΣΤΕ
ΤΟ ΠΕΙΡΑΜΑ-
ΤΟΖΩΟ ΜΕ
ΤΟ ΝΕΡΟ!

ΜΑΛΛΟΝ ΦΤΑΣΑΜΕ!..

ΒΡΙΣΚΟΜΑΙ ΜΕΣΑ ΣΤΑ ΜΟ-
ΡΙΑ ΤΟΥ ΝΕΡΟΥ! ΔΕΝ ΒΛΕ-
ΠΩ ΤΙΠΟΤΑ. ΤΡΙΓΥΡΩ!

ΝΑΤΟΣ!..ΜΗΠΩΣ ΕΙΣΑΙ ΤΟ ΜΙΚΡΟ-
ΒΙΟ ΤΗΣ ΓΡΙΠΗΣ; ΓΙΑ ΠΕΣ ΜΟΥ...

ΠΡΩΤΗ ΦΟΡΑ
ΤΟ ΑΚΟΥΩ!
ΠΩΣ ΕΙΝΑΙ...
;
ΜΑΚΑΡΙ ΝΑ
ΗΞΕΡΑ! ΨΑΧΝΩ
ΝΑ ΤΟ ΒΡΩ
!

ΕΓΩ, ΕΙΜΑΙ ΤΟ
ΜΙΚΡΟΒΙΟ
ΤΗΣ ΑΥΠΝΙ-
ΑΣ!
ΦΑΙΝΕΣΑΙ ΟΤΙ
ΚΟΙΜΑΣΑΙ Ο-
ΛΟΡΘΟΣ!

ΘΑ ΡΩΤΗΣΟΥΜΕ
ΚΑΝΕΝΑ ΣΥΝΑ-
ΔΕΛΦΟ!
ΕΥΧΑΡΙ-
ΣΤΩΣ!

ΙΣΩΣ ΝΑΝΑΙ ΑΥΤΟ! ΦΟΡΑΕΙ
ΚΑΣΚΟΛ ΣΤΟ
ΛΑΙΜΟ!

ΟΧΙ! ΑΛΛΟ ΜΙΚΡΟΒΙΟ ΕΙΝΑΙ
ΑΥΤΟ! ΕΧΕΙ ΣΧΕΣΗ ΜΕ
ΤΟΝ ΠΟΝΟΛΑΙΜΟ
!
ΕΠ!

ΤΟ ΜΙΚΡΟΒΙΟ ΜΑΣ ΕΡΧΕΤΑΙ
ΑΠ' ΤΗΝ ΑΝΑΤΟΛΗ! ΝΑ'ΝΑΙ ΑΥΤΟ;

ΟΧΙ! ΑΥΤΟ ΕΙΝΑΙ ΚΙΤΡΙΝΟ... ΚΙ ΕΙΝΑΙ ΓΙΑ ΤΟΝ ΙΚΤΕΡΟ!
ΑΤΥΧΙΑ!

ΠΑΡΕ ΚΙ' ΑΥΤΗ... ΚΙ' ΑΥΤΗ!
ΜΑ... ΤΙ ΣΥΜΒΑΙΝΕΙ;

ΓΙΑΡΡ!... ΘΑ ΣΟΥ ΣΠΑΣΩ ΤΟ ΚΕΦΑΛΙ!
ΑΟΥΟΥΟΥ!
ΝΑΝΑΙ ΑΥΤΟ; ΦΑΙΝΕΤΑΙ ΠΟΛΥ ΚΑΚΟ!
ΟΧΙ! ΑΠΤΟ ΤΟ ΓΝΩΡΙΖΩ!

ΕΙΝΑΙ ΤΟ ΜΙΚΡΟΒΙΟ ΤΗΣ ΖΗΛΙΑΣ! ΤΑΧΕΙ ΜΕ ΤΟ ΣΥΖΥΓΟ!
ΑΛΗΘΕΙΑ; ΜΜ...
108

ΓΙΑΡΡΡ! ΑΛΛΗ ΦΟΡΑ, ΝΑ ΜΕ ΧΑΙΡΕΤΑΣ ΟΤΑΝ ΜΕ ΣΥΝΑΝΤΑΣ!
ΟΟΧ!
14

ΠΟΙΟ ΕΙΝΑΙ; ΕΙΝΑΙ ΑΚΟΜΑ ΠΙΟ ΚΑΚΟ!
ΑΥΤΟ ΕΠΙΡΕΑΖΕΙ ΠΡΟΣ ΤΟ ΚΑΚΟ!

ΑΣ ΡΩΤΗΣΩ ΑΥΤΟ! ΕΤΣΙ ΣΕΡΕΙΣ ΝΑ ΜΟΥ ΠΕΙΣ ΠΟΥ ΒΡΙΣΚΕΤΑΙ ΤΟ ΜΙΚΡΟΒΙΟ ΤΗΣ ΓΡΙΠΗΣ;

ΟΥΑΑΑΑ! ΟΥΑΑΑ!
ΕΙΠΑ ΤΙΠΟΤΑ ΤΟ ΓΕΛΟΙΟ;

ΟΥ! ΟΥ! ΟΥ! ΟΥΟΥΑΑΑ!
ΧΑΖΟ!

ΗΤΑΝ ΤΟ ΜΙΚΡΟΒΙΟ ΤΗΣ ΣΑΧΑΜΑΡΑΣ!
ΕΓΩ, ΕΔΩ, ΘΑ ΤΡΕΛΑΘΩ!
108

ΤΩΡΑ, ΓΙΑΤΙ ΦΕΥΓΕΙΣ;
ΒΟΗΘΕΙΑ!!!
15

ΓΚΡΡ!
ΑΙΟΥΟΥ!
ΤΙ ΔΙΑΟΛΟ Σ'ΕΠΙΑΣΕΙ;
ΓΚΡΡΡΡ! ΕΙΜΑΙ ΤΟ ΜΙΚΡΟΒΙΟ ΤΟΥ ΘΥΜΟΥ!
ΚΑΤΙ ΤΑ ΠΡΟΣΕΛΚΥ-ΕΙ!
ΩΡΑΙΑ Η ΧΛΩ-ΡΟΦΥΛΛΗ!
ΕΓΩ!
ΣΛΑΡΠ!
ΘΑ ΣΕ ΓΕΜΙΣΩ ΜΠΟΥ-ΝΙΕΣ, ΠΑΛΙΟΜΙΚΡΟΒΙΟ!
ΜΑ, ΤΙ ΣΤΟ ΔΙΑ...
ΑΙΩΝΙΑ ΠΩΣ ΕΚΕΙ ΚΑΤΩ ΥΠΑΡΧΕΙ ΧΛΩΡΟΦΥΛ-ΛΗ!
ΕΓΩ ΣΑΣ ΜΙΛΩ!
ΟΥΛΠ! Ο ΠΙΟ ΔΥΝΑ-ΜΙΚΟΣ ΜΑΣ!
ΠΟΥ ΣΤΟ ΚΑΛΟ ΠΑΝΕ ΟΛΟΙ ΑΥΤΟΙ;
ΕΓΩ!
ΕΓΩ!
ΕΓΩ!
ΕΞΑΦΑΝΙ-ΣΤΕΙΤΕ ΑΠΟ 'ΔΩ!

ΕΛΕΥΘΕΡΟ ΤΟ ΠΕΔΙΟ ΚΥΡΗ ΧΛΩΡΟΦΥΛΛΗ ΔΙΚΗ ΜΟΥ!

ΓΙΑΜ! ΓΙΟΥΜ!

ΣΛΟΥΡΠ! ΤΑ ΚΑΤΑΒΡΟΧΘΙΣΑ! ΠΡΕΠΕΙ ΝΑ ΓΡΟΥΚΑΛΑ ΓΙΑ ΝΑ ΘΡΑΦΩ

ΠΟΙΟΣ ΕΙΝΑΙ ΑΥΤΟΣ ΕΔΩ;
ΤΟ ΜΙΚΡΟΒΙΟ ΤΗΣ ΣΥΝΟΥΣΙΑΣΗΣ. ΚΑΤΑΛΑΒΕΣ;

ΔΗΛΑΔΗ;
ΜΕΓΑΛΩΝΕΙ ΣΥΝΕΧΕΙΑ ΚΑΙ ΤΡΩΕΙ ΤΑ ΠΑΝΤΑ!

ΘΕΛΩ ΝΑ ΤΟ ΞΕΚΑΘΑΡΙΣΩ ΑΥΤΟ!

ΕΤ! ΠΕΡΙΜΕΝΕ ΜΙΑ ΣΤΙΓΜΗ!
ΟΥΡΓΚ!

ΕΠ! ΜΑ ΔΕΝ ΕΙΧΕ ΤΕΤΟΙΟ ΔΕΡΜΑ!
ΓΙΡΡ!

ΘΑ ΣΕ ΚΟΜΑΤΙΑΣΩ!
ΤΩΡΑ ΚΑΤΑΛΑΒΑ! ΚΡΥΒΟΣΟΥΝ ΣΤΟ ΔΕΡΜΑ ΚΑΠΟΙΟΥ ΑΛΛΟΥ, ΓΙΑ ΝΑ ΜΗ ΣΕ ΑΝΑΚΑΛΥΠΤΟΥΝ!

ΕΣΥ ΕΙΣΑΙ ΤΟ ΜΙΚΡΟΒΙΟ ΤΗΣ ΓΡΙΠΗΣ!

ΜΕ ΑΝΑΚΑΛΥΨΕΣ!
ΑΟΥΤΣ!

ΓΚΡΡ!
ΛΙΓΟ ΣΠΑΝΙΑΚΙ!
ΑΟΥΓΚ!
ΗΡΕΜΗΣΕ! ΚΑΤΙ ΕΧΩ ΚΙ' ΕΓΩ ΝΑ ΣΟΥ ΠΩ !
ΦΑΙΝΕΤΑΙ ΠΩΣ ΣΤΑΜΑΤΗΣΑΝ ΝΑ ΔΙΑΙΡΟΥΝΤΑΙ!
ΟΥΡΡΑ! ΕΠΙΤΥΧΙΑ! Ο ΠΟΠΑΥ ΤΑ ΚΑΤΑΦΕΡΕ!
ΓΚΡΡ!
ΓΚΡΡ!
ΓΚΑΣΠ! ΔΙΑΙΡΕΘΗΚΕ ΣΕ ΔΥΟ... ΠΙΟ ΜΙΚΡΑ!
ΚΑΤΑ ΠΑΝΩ ΤΟΥ!
ΕΙΝΑΙ ΕΞΑΓΡΙΩΜΕΝΟΙ!
ΟΛΟΙ ΣΤΙΣ ΘΕΣΕΙΣ ΣΑΣ, ΝΑ ΤΟΝ ΞΑΝΑΦΕΡΟΥΜΕ ΣΤΙΣ ΚΑΝΟΝΙΚΕΣ ΤΟΥ ΔΙΑΣΤΑΣΕΙΣ!
ΒΟΜΒΑΡΔΙΣΜΟ ΤΩΝ ΗΛΕΚΤΡΟΝΙΩΝ!
ΟΠΛΑ!... ΕΓΙΝΑΝ Α!
ΕΠ! ΝΑΜΑΙ ΠΑΛΙ, ΣΤΟ ΘΑΛΑΜΟ ΑΝΑΧΩΡΗΣΗΣ!
ΤΕΛΕΙΩΣΑΜΕ, ΠΟΠΑΥ !
ΞΕΡΕΤΕ, ΚΥΡΙΕ ΚΑΘΗΓΗΤΗ, ΤΑ ΚΑΤΑΦΕΡΑ ΝΑ...
ΤΟ ΞΕΡΟΥΜΕ...

ΤΟ ΓΡΟΥΣΟΥΖΙΚΟ.. ΚΡΥΒΟΤΑΝ ΚΑΤΩ ΑΠ'ΤΟ ΔΕΡΜΑ ΚΑΠΟΙΟΥ ΑΛΛΟΥ!
ΟΛΑ ΤΑ ΕΙΔΑΜΕ !

ΠΑΡΑΚΟΛΟΥΘΗΣΑΜΕ ΤΟΝ ΑΓΩΝΑ ΣΟΥ ΑΠΟ ΤΗΝ ΟΘΟΝΗ!
ΠΩΣ ΘΑ ΤΟ ΚΑΤΑΠΟΛΕΜΗΣΕΤΕ;

ΠΑΡΑΤΗΡΗΣΑΜΕ, ΠΩΣ ΟΤΑΝ ΔΙΑΙΡΕΘΕΙ ΣΕ 64, ΤΟΤΕ ΑΣΘΕΝΕΙ ΠΟΛΥ, ΚΙ' ΕΤΣΙ ΔΕΝ ΘΑΝΑΙ ΔΥΣΚΟΛΗ Η ΠΑΡΑΣΚΕΥΗ ΤΟΥ ΕΜΒΟΛΙΟΥ!

ΝΑ... ΑΥΤΑ ΤΑ ΕΚΡΗΚΤΙΚΑ ΑΝΤΙΣΩΜΑΤΑ ΘΑ ΤΟ ΔΙΑΛΥΣΟΥΝ!

ΤΟ ΥΠΟΥΡΓΕΙΟ ΥΓΙΕΙΝΗΣ ΑΝΑΚΟΙΝΩΝΕΙ ΟΤΙ Η ΠΑΡΑΣΚΕΥΗ ΤΟΥ ΑΝΤΙΓΡΙΠΙΚΟΥ ΕΜΒΟΛΙΟΥ, ΑΡΧΙΣΕ!

ΟΠΟΙΟΣ ΕΝΔΙΑΦΕΡΕΤΑΙ, ΜΠΟΡΕΙ ΝΑ ΤΟ ΠΡΟΜΗΘΕΥΤΕΙ ΑΠΟ ΤΑ ΚΕΝΤΡΑ ΥΓΙΕΙΝΗΣ!
ΑΚΟΥΣΕΣ, ΡΕΒΥΘΟΥΛΗ

ΧΕ!ΧΕ! Ο ΚΑΘΗΓΗΤΗΣ ΜΟΥ ΕΔΩΣΕ ΤΟ ΠΟΛΥΠΟΘΗΤΟ ΕΜΒΟΛΙΟ !

ΗΡΘΑ !
ΑΜΩΙΟΥ!
ΑΜΩΙΟΥ!

ΦΩΝΑΞΕ ΤΗ ΝΟΣΟΚΟΜΑ, ΟΛΙΒ! ΕΦΕΡΑ ΤΟ ΕΜΒΟΛΙΟ!
ΑΛΗΘΕΙΑ;

ΕΛΑΤΕ... ΑΡΧΙΖΟΥΜΕ!
ΝΑΙ!..

ΤΩΡΑ ΠΙΑ, ΘΑ ΗΣΥΧΑΣΟΥΝ! ΘΑ ΤΕΛΕΙΩΣΕΙ ΤΟ ΑΙΩΝΙΟ ΤΟΥΣ ΠΡΟΒΛΗΜΑ!

ΦΕΥΓΩ ΚΥΡΙΑ ΜΟΥ! ΠΕΡΑΣΤΙΚΑ !

ΑΠΟΓΕΥΜΑ ΣΤΟ ΛΟΥΝΑ-ΠΑΡΚ

ΧΕ! ΧΕ! ΗΜΟΥΝ ΠΟΛΥ ΤΥΧΕΡΟΣ ΠΟΥ ΠΕΡΑΣΑ ΑΠΟ 'ΔΩ, ΕΝΩ ΤΗΛΕΦΩΝΟΥΣΕ Η ΟΛΙΒ!

ΤΟΚ-ΤΟΚ
ΚΤΥΠΟΥΝ: ΠΟΙΣ ΕΙΝΑΙ;

ΕΓΩ ΕΙΜΑΙ, ΓΛΥΚΕΙΑ ΜΟΥ, ΕΙΣΑΙ ΕΤΟΙΜΗ ΓΙΑ ΤΟ ΛΟΥΝΑ-ΠΑΡΚ;
Ω...Ο ΠΟΠΑΫ ... ΗΡΘΕ!

ΠΑΜΕ, ΛΑΤΡΕΥΤΗ ΜΟΥ! ΘΑ ΔΙΑΣΚΕΔΑΣΟΥΜΕ ΤΡΕΛΛΑ!
Ο ΜΠΡΟΥΤΟΣΜΑ...

ΘΑ ΠΕΡΑΣΟΥΜΕ ΕΝΑ ΑΠΟΓΕΥΜΑ, ΠΟΥ ΣΙΓΟΥΡΑ ΘΑ ΜΑΣ ΜΕΙΝΕΙ ΑΞΕΧΑΣΤΟ!
110

ΑΦΗΣΕ ΜΕ! ΕΓΩ... ΕΓΩ ΠΕΡΙΜΕΝΑ ΤΟΝ ΠΟΠΑΫ!
ΜΠΡΑΒΟ! ... ΝΟΜΙΖΑ ΤΟΝ ΜΠΡΟΥΤΟ!...
2

ΕΦΤΑΣΕ ΠΡΙΝ ΑΠΟ ΜΕΝΑ Ο ΓΟΡΙΛΛΑΣ, ΚΑΙ ΜΟΥ ΠΗΡΕ ΤΗΝ ΟΛΙΒ!

ΘΑ ΤΟΝ ΠΕΡΙΜΕΝΩ ΕΔΩ!

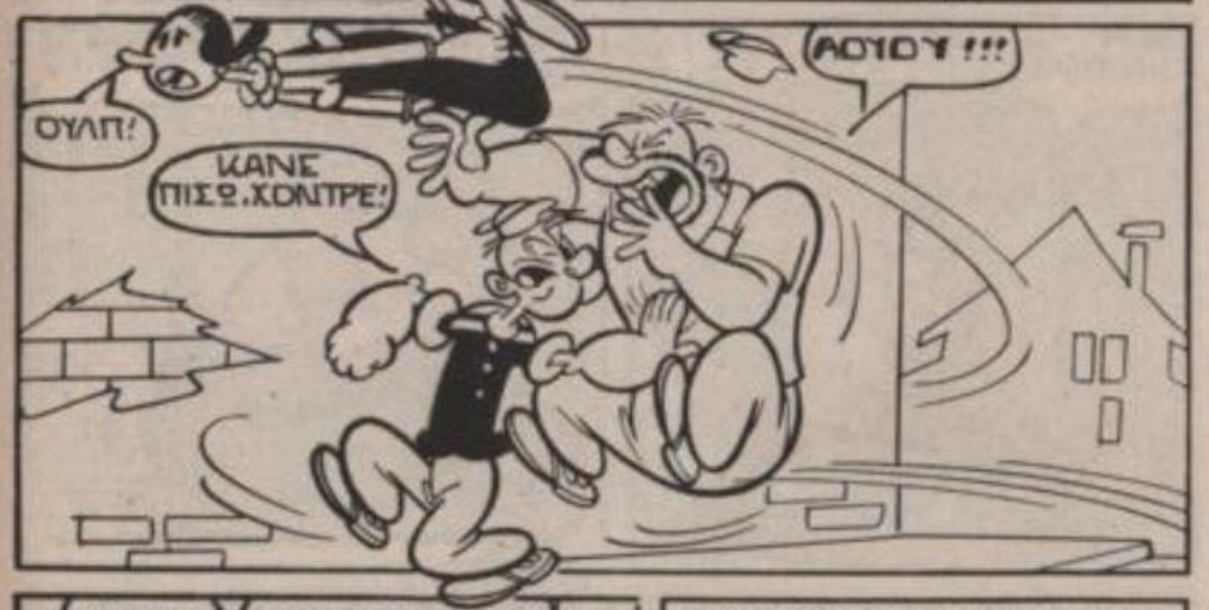
ΟΥΛΠ!
ΚΑΝΕ ΠΙΣΩ, ΧΟΝΤΡΕ!
ΛΟΥΟΥ!!!

ΩΡΩ!
ΑΕΡΟΠΛΑΝΑΚΙ ΜΟΥ!
110

ΤΟ ΓΡΟΥΣΟΥΖΗ! ΤΗΝ ΚΕΡΔΙΣΕ!
3

ΔΕΝ ΤΕΛΕΙΩΣΑΜΕ ΟΜΩΣ ΑΚΟΜΑ!

ΕΛΑ ΝΑ ΚΑΝΟΥΜΕ ΚΑΝΕΝΑ ΓΥΡΟ ΜΕ Τ'ΑΥΤΟΚΙΝΗΤΑΚΙΑ!

ΞΕΡΩ ΠΩΣ ΘΑ ΞΑΝΑΠΑΡΩ ΤΗΝ ΟΛΙΒ!

ΗΡΘΕ Η ΣΤΙΓΜΗ! ΘΑ ΠΑΤΗΣΩ ΤΕΡΜΑ. ΤΟ ΓΚΑΖΙ!

ΓΙΑΣΠ!

ΜΠΛΟΥΜΠ!

ΧΕ! ΧΕ! ΠΕΤΥΧΕ...

ΣΤΟΥΜ

ΞΑΝΑΒΛΕΠΟΜΑΣΤΕ ΚΑΛΗ ΜΟΥ, Ε;

Ο ΜΠΡΟΥΤΟ! ΠΑΛΙ ΑΥΤΟΣ!

ΜΗΝ ΑΝΗΣΥΧΕΙΣ, ΟΛΙΒ! ΘΑ ΣΕ ΞΑΝΑΠΑΡΩ!

ΟΥΡΥΚ!

ΤΟ ΔΙΑΟΛΟ! ΤΑ ΚΑΤΑΦΕΡΝΕ ΝΑ ΜΟΥ ΤΗΝ ΞΑΝΑΠΑΡΕΙ!

ΔΕΝ ΠΡΕΠΕΙ ΝΑ ΤΟΥΣ ΧΑΣΩ!

ΕΤ! ΠΡΟΣΕ-ΞΕ!
ΑΜΑΝ!
ΤΟΥΜΠ
ΓΚΟΥΑΠ!
ΦΥΓΕ ΑΠ' ΤΗ ΜΕΣΗ!
ΣΜΠΟΜΠ

ΜΟΥΕΑΑ! ΓΚΟΥΡΓΚ! ΩΧ
ΤΟΥΜ
ΤΑΜ
ΣΜΠΑΜ

Σ'ΑΡΕΣΕΙ ΕΔΩ ΠΑΝΩ ΚΑΛΗ ΜΟΥ ΟΛΙΒ;

ΜΠΛΟΥΠ!
ΟΥΛΑΠ!

ΧΕ! ΧΕ... ΓΕΙΑ ΣΟΥ!
ΑΠΟ ΠΟΥ ΗΡΘΕ ΠΑΛΙ, ΑΥΤΟΣ Ο ΤΟ-ΡΙΛΛΑΣ;

Ω, ΓΛΥΚΙΑ ΜΟΥ! ΠΑΝΤΑ ΤΟ ΟΝΕΙΡΕΥΟ-ΜΟΥΝ ΝΑ 'ΡΘΩ ΕΔΩ ΠΑΝΩ, ΜΑΖΙ ΣΟΥ!

ΕΛΑ, ΧΡΥΣΗ ΜΟΥ! ΔΩΣΕ ΜΟΥ ΕΝΑ ΩΡΑΙΟ ΦΙΛΑΚΙ ΣΤΑ ΣΚΟΤΕΙΝΑ!

ΑΟΥΓΚ... ΔΙΑΟ...
ΣΠΑΤ!

ΤΙ ΗΤΑΝ;

ΕΣΥ ΕΙΣΑΙ ΠΟΠΑΥ; ΠΑΡ' ΟΛΙΓΟ ΝΑ ΠΙΣΤΕΨΩ ΠΩΣ ΗΤΑΝ Ο ΜΠΡΟΥ-ΤΟ!

ΧΕ! ΧΕ!

ΚΑΙ ΤΩΡΑ, ΘΑ ΧΤΥΠΗΣΕΙ Η ΚΑΜΠΑΝΑ!

ΟΥΡΓΚ! ΑΝΩΜΑΛΗ ΠΡΟΣΓΕΙΩΣΗ!

ΟΠ!

ΚΟΥΕΚ!

ΜΠΑΜ!

ΜΑΛΙΣΤΑ...

ΝΤΙΝΓΚ

ΟΥΡΓΚ! ΜΟΥ ΕΔΩΣΑΝ ΓΙΑ ΔΩΡΟ ΕΝΑ ΠΙΘΗΚΑΚΙ!

ΑΝ ΝΟΜΙΖΕΙ ΠΩΣ ΤΕΛΕΙΩΣΑΜΕ, ΚΑΝΕΙ ΜΕΓΑΛΟ ΛΑΘΟΣ!

ΜΜ... ΕΚΕΙ ΠΑΝΩ, ΠΗΓΕ!

ΘΑ ΤΟΥ ΚΑΝΩ ΜΙΑ ΕΚΠΛΗΞΗ!

ΕΡΧΕΤΑΙ!

ΟΥΡΓΚ!

ΣΟΜΠ! ΔΕΝ ΤΟΛΜΩ ΝΑ ΚΟΙΤΑΞΩ!

ΧΕ! ΧΕ!

ΘΑ ΤΟΝ ΔΕΣΩ ΚΑΙ ΘΑ ΤΟΝ ΚΑΝΩ ΣΑΛΑΜΙ!

ΠΡΕΠΕΙ ΝΑ ΠΡΟΦΤΑΣΩ ΤΗΝ ΟΛΙΒΙ ΝΑΤΗ. ΠΕΡΝΑ ΑΠΟ 'ΚΕΙ ΚΑΤΩ!

ΟΠ!

ΠΑΛΙ ΜΑΖΙ ΣΟΥ, ΓΛΥΚΕΙΑ ΜΟΥ!
ΠΟΥ ΕΙΝΑΙ Ο ΠΟΠΑΥ;

ΜΗΝ ΑΝΗΣΥΧΕΙΣ! ΘΑ ΤΟΝ ΔΕΙΣ ΣΤΟΝ ΑΛΛΟ ΓΥΡΟ!

ΤΟ ΔΙΑΟΛΟ! Μ' ΕΔΕΣΕ ΕΔΩ ΠΑΝΩ, ΣΤΙΣ ΓΡΑΜΜΕΣ!
ΦΙΛΗΣΕ ΜΕ ΓΛΥΚΕΙΑ ΜΟΥ!
10

ΠΡΕΠΕΙ ΝΑ ΕΛΕΥΘΕΡΩΘΩ ΑΠΟ 'ΔΩ!

ΟΚΕΥ...!

ΤΟ ΔΙΑΟ-ΛΟ!
ΣΕ ΠΕΡΙΜΕΝΩ, ΚΑΛΗ ΜΟΥ!
ΣΒΟΜ!

ΠΕΡΙΜΕΝΕ ΛΙΓΟ ΑΔΟΜΑ! ΣΠΑΝΑΚΙ!
ΟΥΛΠ! ΤΑ ΚΑΤΑΦΕΡΕ!
10

ΠΡΟΒΛΕΠΩ ΣΕ ΛΙΓΟ ΝΑ ΚΑΝΕΙΣ ΜΙΑ ΩΡΑΙΑ ΑΠΟΓΕΙΩ-ΣΗ!
ΑΜΑΝ!
11

ΚΑΛΟ ΤΑΞΙΔΙ!
ΣΤΟΥΜΠΙ!

ΤΙ ΕΠΑΘΑ!..
ΣΦΡΑΓ!

ΤΙ ΒΑΛΕΤΕΣ ΓΙΑ ΚΑΜΙΑ ΜΠΑΛΙΑ ΣΤΟΝ ΑΠΕΝΑΝΤΙ ΠΙΝΑΚΑ. ΟΛΙΒ! ΧΕ! ΧΕ!

ΑΟΥΤΣ!
Ο ΚΑΙΝΟΥΡΓΙΟΣ ΠΛΙΑΤΣΟΣ. ΒΑΡΘΕΙΣ ΚΑΙ ΛΕΕΙ "ΧΤΥΠΑ ΜΕ!"
ΧΑ! ΧΑ!
3 ΜΠΑΛΛΕΣ ΕΝΑ ΤΑΛΛΗΡΟ
ΤΕΛΟΣ

-ΓΕΜΙΣΤΕ ΜΟΥ ΤΟΝ ΑΝΑΠΤΗΡΑ ΚΑΙ Τ' ΑΥΤΟΚΙΝΗΤΟ!
BENZ

-... ΘΕΕ ΜΟΥ ΚΑΝΕ Ο ΥΔΡΑΥΛΙΚΟΣ ΝΑ ΞΕΒΟΥΛΩΣΕΙ ΤΟ ΝΙΠΤΗΡΑ ΚΑΙ Ο ΗΛΕΚΤΡΟΛΟΓΟΣ ΝΑ ΦΤΙΑΞΕΙ ΤΟ ΦΩΣ. ΑΜΗΝ!

-ΔΕΝ ΕΧΕΙ ΚΟΡΔΕΣ. ΓΙΑΤΙ ΕΔΩ ΑΠΑΓΟΡΕΥΕΤΑΙ.

-ΓΡΗΓΟΡΑ...

ΧΙΟΥΜΟΡ

-ΕΝΑΣ ΚΟΙΝΩΣ ΑΝΘΡΩΠΟΣ;
ΤΙ ΠΕΡΙΜΕΝΕΙΣ ΜΠΑΤΙΣΤΑ;
ΠΕΤΑ ΤΟΝ ΕΞΩ!

-ΜΑΛΙΣΤΑ, ΚΥΡΙΑ ΔΑΣΚΑΛΑ,
ΤΑ ΦΑΝΤΑΣΜΑΤΑ ΥΠΑΡ-
ΧΟΥΝ...

- ΕΝΩ ΕΤΡΩΓΑ ΤΟΝ ΑΣΤΑΚΟ
ΜΟΥ ΕΦΕΡΑΝ ΤΟ ΨΗΤΟ!

ΧΩΡΙΣ ΛΟΓΙΑ
ΠΡΟΣΟΧΗ
ΣΤΟ ΣΚΥΛΟ
103

35
40
12
39
34
36
11
13
37
38
33
10
14
15
32
31
9
22
8
16
23
21
30
1
7
6
24
20
25
5
4
29
2
3
19
28
27
26
18
17
ΕΝΩΣΤΕ ΤΙΣ ΚΟΥΚΙΔΕΣ
ΑΠΟ ΤΟ 1 ΕΩΣ ΤΟ 40
ΓΙΑ ΝΑ ΔΗΤΕ ΤΙ ΘΑ ΒΓΕΙ!..
103

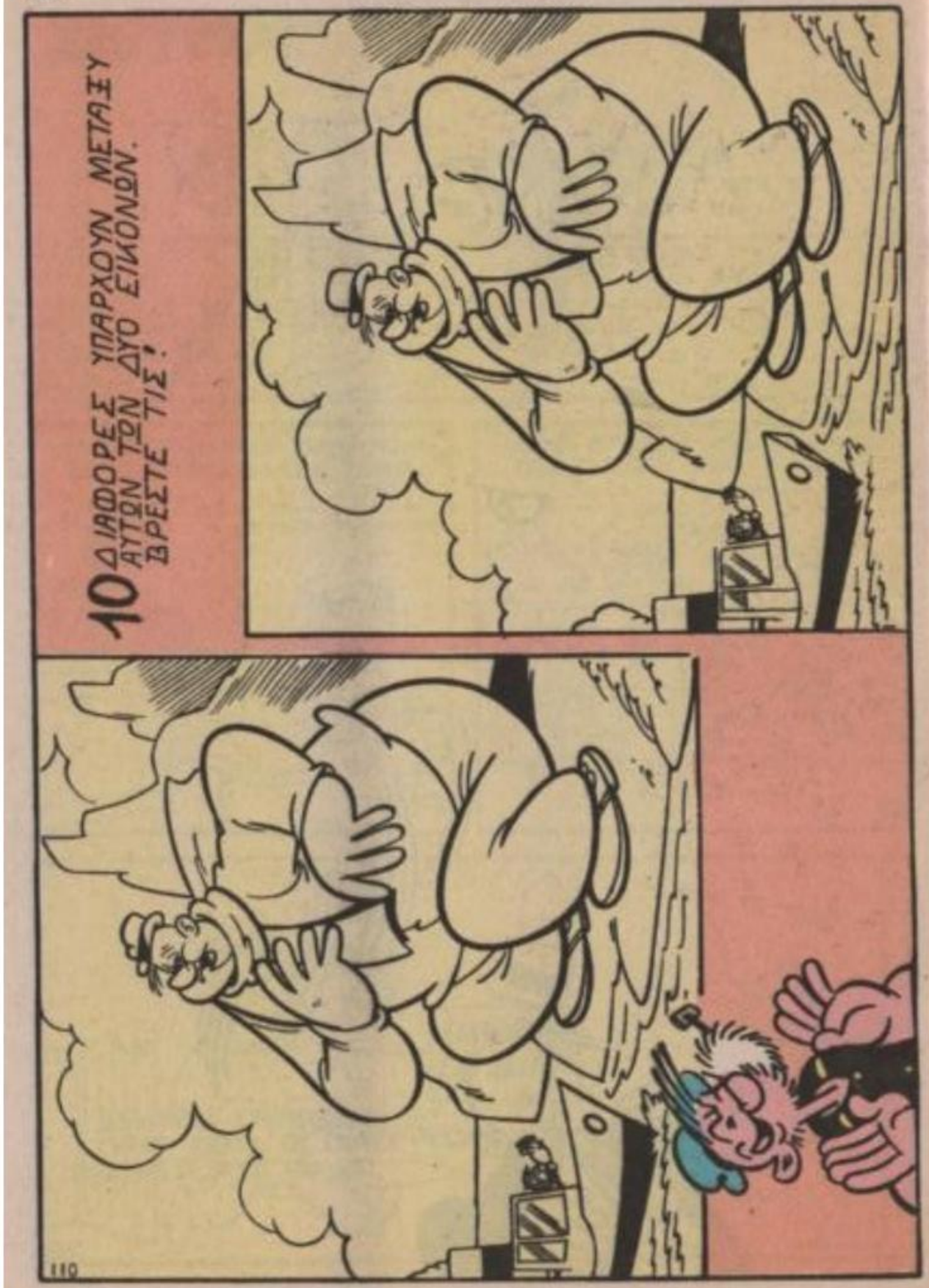

Η ΝΥΧΤΑ ΤΟΥ ΑΛΚΟΟΛΙΚ

ΣΤΑΜΑΤΑ, ΡΕΒΙΘΟΥΛΗ! ΠΟΥ ΒΡΗΚΕΣ ΑΥΤΟ ΤΟ ΠΙΣΤΟΛΙ;
ΜΟΥ ΤΟ ΧΑΡΙΣΑΝ, ΠΑΠΟΥ!..

ΔΩΣΕ ΜΟΥ ΤΟ, ΑΜΕΣΩΣ!
ΠΟΤΕ!

ΜΗ! ΜΑ... ΤΙ ΚΑΝΕΙΣ;
ΩΗΛΑ ΤΑ ΧΕΡΙΑ! ΘΑ ΠΕΘΑΝΕΙΣ!
ΜΠΑΝΤΣ
ΜΠΑΝΤΣ

ΑΛΟΙΜΟΝΟ ΜΟΥ! Ω!.. ΠΕΘΑΙΝΩ!..

ΕΧΕ ΓΕΙΑ, ΚΟΣΜΕ! ΠΕΘΑΙΝΩ ΝΕΟΣ, ΣΤΑ 99 ΜΟΥ ΧΡΟΝΙΑ!
ΧΑ! ΧΑ! ΔΕΝ ΕΙΝΑΙ ΑΛΗΘΙΝΟ ΠΙΣΤΟΛΙ!

ΑΣΤΕΙΕΥΤΗΚΑ!
ΤΙ;ΤΙ; ΘΕΛΕΙΣ ΝΑ ΠΕΙΣ ΠΩΣ ΔΕΝ ΠΕΘΑΝΑ;

ΕΛΑ, ΠΑΠΟΥ! ΤΟ ΠΙΣΤΟΛΑΚΙ ΜΟΥ, ΟΥΤΕ ΝΑ ΣΕ ΓΑΡΓΑΛΙΣΕΙ ΔΕΝ ΜΠΟΡΕΙ!
ΚΑΙ... ΟΙ ΠΥΡΟΒΟΛΙΣΜΟΙ;

ΝΑΙ! ΜΟΝΟ ΠΥΡΟΒΟΛΕΙ! ΕΙΝΑΙ ΕΝΑ ΗΛΕΚΤΡΟΝΙΚΟ ΣΥΣΤΗΜΑ!
ΠΑ ΚΟΙΤΑ ΕΔΩ!

ΕΙΝΑΙ ΚΑΤΙ ΤΟ ΚΑΙΝΟΥΡΓΙΟ! Μ'ΑΥΤΟ, ΘΑ ΚΑΝΩ ΤΟ ΚΟΜΑΤΙ ΜΟΥ ΣΤΟΥΣ ΦΙΛΟΥΣ ΜΟΥ!
ΕΤΣΙ ΛΕΣ;

ΑΝ ΕΙΧΑ ΑΥΤΟ ΤΟ ΠΙΣΤΟΛΙ, ΘΑ ΤΡΟΜΟΚΡΑΤΟΥΣΑ ΚΑΝΕΝΑ ΤΑΒΕΡΝΙΑΡΗ!

ΕΧΩ ΜΙΑ ΑΠΙΘΑΝΗ ΙΔΕΑ!

ΚΑΤΙ ΕΧΩ ΚΡΥΜΕΝΟ, ΕΔΩ ΠΑΝΩ, ΣΤΗ ΣΟΦΙΤΑ! ΟΥΛΑΛΑ!

ΜΟΥ ΤΟ ΕΙΧΕ ΧΑΡΙΣΕΙ ΠΡΙΝ ΛΙΓΑ ΧΡΟΝΙΑ Ο ΠΟΠΑΥ, ΓΙΑ ΝΑ ΠΑΡΩ ΜΕΡΟΣ Σ'ΕΝΑ ΑΠΟΥΡΙΑΤΙΚΟ ΧΟΡΟ!

ΘΑ ΓΙΝΩ ΕΝΑΣ ΣΟΥΠΕΡ ΚΛΕΦΤΗΣ, ΤΗΣ ΜΟΔΑΣ!

ΜΟΝΟ, ΑΝΤΙ ΝΑ ΚΛΕΨΩ ΚΟΣΜΗΜΑΤΑ, ΘΑ ΚΛΕΨΩ ΚΡΑΣΑΚΙ!

ΤΟ ΟΝΟΜΑ ΜΟΥ, ΘΑ ΕΙΝΑΙ ΑΛΚΟΟΛΙΚ! ΛΕΙΠΕΙ ΜΟΝΟ ΤΟ ΠΙΣΤΟΛΙ!

ΕΥΚΑΙΡΙΑ ΤΩΡΑ, ΠΟΥ ΚΟΙΜΑΤΑΙ!

ΧΕ! ΧΕ! ΘΑ ΤΟΥ ΤΟ ΠΑΙΡΝΩ ΚΑΘΕ ΒΡΑΔΥ ΚΑΙ ΘΑ ΤΟΥ ΤΟ ΕΠΙΣΤΡΕΦΩ ΤΟ ΠΡΩΙ!

Θ'ΑΡΧΙΣΩ ΑΠ'ΤΗΝ ΤΑΒΕΡΝΑ ΤΟΥ ΜΠΙΛ!

ΘΑ ΔΕΘΩ ΣΤΟ ΣΤΥΛΟ ΤΗΣ ΔΕΗ. ΧΕ! ΧΕ!
OSTER

ΚΑΙ ΤΩΡΑ... ΘΑ ΤΟΥΣ ΔΩΣΩ ΤΗΝ ΕΝΤΥΠΩΣΗ, ΠΩΣ ΚΑΤΕΒΑΙΝΩ ΠΕΤΩΝΤΑΣ!

ΘΑ ΜΠΩ ΑΠ'ΤΟ ΠΑΡΑΘΥΡΟ!
ΚΡΑΣ

ΟΠΟΙΟΣ ΚΙΝΗΘΕΙ, ΘΑ ΠΕΘΑΝΕΙ! Ο ΑΛΚΟΟΛΙΚ ΔΕΝ ΑΣΤΕΙΕΤΑΙ!
ΑΜΑΝ! ΤΙ ΓΙΝΕΤΑΙ;
ΜΠΑΜ
ΜΠΑΝΓΚ

ΜΗ! ΜΗ ΜΑΣ ΣΚΟΤΩΣΕΙΣ!
ΔΕΝ ΘΕΛΩ ΝΑ ΠΕΘΑΝΩ!
ΜΠΑΝΓΚ
ΜΠΑΝΓΚ
ΜΠΑΝΓΚ
ΛΥΠΗΣΟΥ! ΑΧ! ΤΑ... ΠΑΙΔΑΚΙΑ ΜΟΥ!
ΦΕΡΕ ΜΟΥ ΓΡΗΓΟΡΑ ΕΝΑ ΒΑΡΕΛΙ ΚΟΥΚΙΝΟ ΚΡΑΣΙ!
ΒΕ... ΒΕΒΑΙΑ! ΝΑ!.. ΠΙΕΣ ΣΤΗΝ ΥΓΕΙΑ ΜΑΣ!
ΑΠΙΘΑΝΟ! ΓΙΑΟΥΛΗ ΠΑΛΟΥ!..
ΣΟΥ ΤΟ ΕΠΙΣΤΡΕΦΩ ΑΔΕΙΟ!
ΓΙΑΟΥΛΗ!
TONK
ΕΙΝΑΙ ΩΡΑ ΜΟΥ ΝΑ ΦΕΥΓΩ!

ΜΑΜΑ! ΦΟΒΑΜΑΙ!
ΕΞΑΦΑΝΙΣΤΗΚΕ!
ΔΕΝ ΥΠΑΡΧΕΙ ΚΑΝΕΙΣ!
Ε, ΠΑΙΔΙΑ! ΤΙ ΗΤΑΝ ΕΚΕΙΝΟ ΤΟ ΜΑΥΡΟ ΠΡΑΓΜΑ;
ΜΗΠΩΣ ΕΙΔΕΣ ΤΟΝ ΑΛΙΦΟΛΙΚΟ;
ΔΕΝ ΞΕΡΩ ΠΟΙΟΣ ΗΤΑΝ. ΜΑ ΕΤΡΕΧΕ ΣΑΝ ΒΟΛΙΔΑ!
ΕΙΔΕΣ ΕΝΑ ΠΙΣΤΟΛΙ ΠΟΥ ΕΙΧΕ. Ε;
ΝΟΜΙΖΩ ΠΩΣ ΕΙΝΑΙ ΩΡΑ ΜΟΥ ΝΑ ΜΠΩ ΜΕΣΑ!
ΚΙ' ΕΓΩ!
ΧΕ! ΧΕ! ΤΟΥΣ ΤΡΟΜΟΚΡΑΤΗΣΑ ΟΛΟΥΣ!

ΗΡΘΑΝ ΟΛΑ, ΟΠΩΣ ΤΑ ΠΕΡΙΜΕΝΑ! ΤΩΡΑ, ΟΛΟΙ ΘΑ ΜΙΛΟΥΝ ΓΙΑ ΜΕΝΑ ΚΑΙ ΘΑ ΖΟΥΝ ΜΕ ΤΟΝ ΕΦΙΑΛΤΗ ΜΟΥ!

ΕΤΟΙΜΟΣ ΝΑ ΜΠΩ ΚΑΙ ΣΤΗ ΔΕΥΤΕΡΗ ΤΑΒΕΡΝΑ!

ΚΡΕΜΑΣΜΕΝΟΣ Σ' ΑΥΤΟΝ ΤΟΝ ΚΡΙΚΟ, ΘΑ ΚΑΤΡΑΚΥΛΙΣΩ ΩΣ ΤΟ...

ΖΟΥΟΥΜ

ΟΠΛΑ!

ΚΡΑΑΣ

ΟΛΟΙ ΑΚΙΝΗΤΟΙ! ΔΙΑΤΑΖΕΙ Ο ΑΛΚΟΟΛΙΚ!

ΔΡΟΜΟΟΟ: ΘΑ ΜΑΣ ΣΚΟΤΩΣΕΙ ΟΛΟΥΣ!

ΦΥΓΑΜΕΕΕ!

ΔΡΟΜΟ! ΔΡΟΜΟ!

ΜΠΑΝΓΚ

ΜΠΑΝΓΚ

ΜΠΑΝΓΚ

ΜΠΛΟΥΠ!

ΟΛΑ ΑΥΤΑ, ΕΙΝΑΙ ΔΙΚΑ ΜΟΥ! ΧΕ! ΧΕ!

ΜΠΑΝΓΚ

ΣΛΟΥΡΠ!.. ΑΠΙΘΑΝΟ!..ΝΟΣΤΙΜΟΤΑΤΟ!

Ο ΑΛΚΟΟΛΙΚ ΣΑΣ ΕΥΧΑΡΙΣΤΕΙ ΚΑΙ ΣΑΣ ΧΑΙΡΕΤΑ!

ΜΠΛΟΥΜΠ! ΤΡΕΜΟΥΝ ΤΑ ΠΟΔΙΑ ΜΟΥ!

ΧΑ!ΧΑ! ΤΑ ΚΑΤΑΦΕΡΑ ΚΙ'ΕΔΩ! ΣΕ ΛΙΓΟ,ΘΑ ΓΙΝΩ ΓΝΩΣΤΟΣ, ΣΑΝ ΤΟ ΦΑΝΤΑΣΜΑ ΤΗΣ ΤΑΒΕΡΝΑΣ!

ΘΑ ΤΟΝ ΑΚΟΛΟΥΘΗΣΩ

ΘΑ ΚΑΝΩ ΛΙΓΕΣ ΒΟΛΤΕΣ, ΓΙΑ ΝΑ ΧΑΣΟΥΝ ΤΑ ΙΧΝΗ ΜΟΥ!

ΔΕΝ ΠΡΟΣΕΞΕ ΟΜΩΣ ΠΩΣ Η ΦΟΡΜΑ ΤΟΥ ΚΑΠΟΥ ΠΙΑΣΤΗΚΕ ΚΙ' ΑΡΧΙΣΕ ΝΑ ΞΥΛΩΝΕΤΑΙ...

ΕΠ! ΔΥΟ ΑΣΤΥΝΟΜΙΚΟΙ! ΑΥΤΟΙ ΜΑΣ ΕΛΕΙΠΑΝ!

ΤΙ ΣΥΜΒΑΙΝΕΙ, ΛΟΙΠΟΝ;

ΕΜ... ΣΥΓΓΝΩΜΗ.. ΜΑ Η ΣΤΟΛΗ ΜΟΥ! ΕΚΑΝΑ ΠΡΟΒΕΣ ΓΙΑ ΤΟ ΚΑΡΝΑΒΑΛΙ

!

ΜΑ,ΤΑ ΡΟΥΧΑ ΠΟΥ ΦΟΡΑΣ. ΜΟΥ ΦΑΙΝΟΝΤΑΙ ΚΑΝΟΝΙΚΑ!

ΟΥΛΠ!.. ΠΟΥ ΠΗΓΕ Η ΦΟΡΜΑ; ΠΕΡΙΕΡΓΟ!

ΚΟΙΤΑ! ΜΙΑ ΜΑΥΡΗ ΚΛΩΣΤΗ! ΓΙΑ ΝΑ ΔΩ!..

ΕΓΩ, ΓΙ' ΑΥΤΟ ΤΟ ΠΙΣΤΟΛΙ ΣΟΥ ΜΙΛΩ!

Ω! ΕΙΝΑΙ ΕΝΑ ΠΑΙΧΝΙΔΑΚΙ ΤΟΥ ΕΓΓΟΝΟΥ ΜΟΥ!

ΝΑ... ΒΛΕΠΕΤΕ; ΕΙΝΑΙ ΕΝΑ ΑΘΩΟ, ΑΚΙΝΔΥΝΟ ΠΙΣΤΟΛΑΚΙ!

ΜΠΑΝΓΚ

ΜΠΑΝΓΚ

ΕΙΜΑΙ ΣΙΓΟΥΡΟΣ. ΠΩΣ ΑΥΤΟ ΗΤΑΝ Η ΦΟΡΜΑ ΤΟΥ ΑΛΜΟΟΛΙΚ!

ΤΟΤΕ... ΠΗΓΑΙΝΕΤΕ..!

ΕΥΧΑΡΙΣΤΩ, ΚΥΡΙΕ ΑΣΤΥΝΟΜΕ!

ΔΙΑΛΟΓΟΙ ΜΕ ΤΑ ΛΟΥΛΟΥΔΙΑ

ΔΕΝ ΕΙΝΑΙ ΔΥΝΑΤΟΝ! ΙΣΩΣ ΝΑ ΟΝΕΙΡΕΥΟΜΑΙ!

ΕΙΣΑΙ ΛΙΓΟ ΘΥΜΩΜΕΝΗ ΓΙΑΤΙ Η ΤΕΑ Σ' ΑΓΚΥΛΩΣΕ Μ' ΕΝΑ ΤΗΣ ΑΓΚΑΘΙ; ΕΛΑ, ΑΓΑΠΗΣΤΕ!
ΜΠΛΟΥΜΠ! ΔΕΝ ΕΚΛΑΝΑ ΜΑΘΟΣ!

ΚΑΗΜΕΝΗ ΟΛΙΒ! ΜΗΝ ΑΝΗΣΥΧΕΙΣ... ΕΓΩ ΘΑ ΣΕ ΓΙΑΤΡΕΨΩ!
ΤΙ ΘΕΛΕΙΣ, ΠΟΛΝΤΟ;

ΕΛΑ, ΠΡΕΠΕΙ ΝΑ ΞΕ- ΚΟΥΡΑΣΤΕΙΣ;
ΓΙΑΤΙ;

ΚΑΘΗΣΕ Σ' ΑΥΤΟ ΕΔΩ, ΤΟ ΚΑΘΙΣΜΑ
ΔΕΝ ΚΑΤΑΛΑΒΑΙ- ΝΩ!

Ο ΗΛΙΟΣ ΦΤΑΙΕΙ ... ΜΠΟΡΕΙ ΝΑ ΣΥΜΒΕΙ ΣΤΟΝ ΚΑΘΕΝΑ ΜΑΣ ΜΗΝ ΑΝΗΣΥΧΕΙΣ
ΜΑ ΕΙΜΑΙ ΜΙΑ ΧΑΡΑ!

ΕΣΥ, ΤΟ ΛΕΣ! ΝΑ ΦΩΝΑΞΩ ΕΝΑ ΓΙΑΤΡΟ
ΕΠΑΝΑΛΑΜΒΑΝΩ ΠΩΣ ΕΙΜΑΙ ΚΑΛΑ!

ΜΗΠΩΣ ΤΟ ΑΡΝΕΙΣΑΙ ΠΩΣ ΠΡΙΝ ΛΙΓΟ, ΜΙΛΟΥΣΕΣ ΜΕ ΤΑ ΤΡΙΑΝΤΑΦΥΛΛΑ;
ΚΑΙ ΒΕΒΑΙΑ ΜΙΛΟΥΣΑ, ΜΑ ΔΕΝ ΤΡΕΛΑΘΗΚΑ!

ΕΧΕΙ ΑΠΟΔΕΙΧΘΕΙ ΠΩΣ ΤΑ ΛΟΥΛΟΥΔΙΑ ΕΙΝΑΙ ΕΥΑΙΣΘΗΤΑ ΟΠΩΣ ΟΙ ΑΝΘΡΩΠΟΙ!

ΕΓΩ, ΧΑΪΔΕΥΑ ΤΑ ΤΡΙΑΝΤΑΦΥΛΛΑ ΓΙΑ ΝΑΝΑΙ ΟΛΟ ΚΑΙ ΠΙΟ ΟΜΟΡΦΑ.
ΑΛΗΘΕΙΑ, ΛΕΣ;

ΝΑΙ! ΤΗΝ ΕΠΟΜΕΝΗ ΒΔΟΜΑΔΑ ΘΑ ΓΙΝΕΙ ΔΙΑΓΩΝΙΣΜΟΣ ΑΝΘΟΚΟΜΙΚΗΣ! ΕΙΜΑΙ ΣΙΓΟΥΡΗ ΠΩΣ ΘΑ ΝΙΚΗΣΩ!
ΠΡΟΤΑΚΟΥΣΤΟ

ΓΙΑ ΝΑ ΕΙΜΑΙ ΕΙΛΙΚΡΙΝΗΣ, ΤΑ ΤΡΙΑΝΤΑΦΥΛΛΑ ΣΟΥ ΕΙΝΑΙ ΠΑΡΑ ΠΟΥ ΩΡΑΙΑ!
ΧΑΡΗ ΣΤΗΝ ΠΕΡΙΠΟΙΗΣΗ ΚΑΙ ΤΙΣ ΓΛΥΚΙΕΣ ΚΟΥΒΕΝΤΕΣ ΠΟΥ ΤΟΥΣ ΛΕΣ!

ΠΕΣΜΟΥ... ΛΕΣ ΠΩΣ Η ΜΕΘΟΔΟΣ ΣΟΥ, ΙΣΧΥΕΙ ΚΑΙ ΓΙΑ ΤΑ ΧΟΡΤΑΙ
ΒΕΒΑΙΑ! ΓΙΑ ΟΠΟΙΟΔΗΠΟΤΕ ΦΥΤΟ!

ΕΜΜ!.. ΜΟΥ ΕΠΙΤΡΕΠΕΙΣ ΝΑ ΧΡΗΣΙΜΟΠΟΙΗΣΩ ΑΥΤΗ ΤΗ ΓΩΝΙΤΣΑ, ΓΙΑ ΝΑ ΦΥΤΕΨΩ ΚΑΠΟΙΟ ΚΑΜΠΟΤΡΙΚΟ;
ΓΙΑΤΙ ΟΧΙ!

ΘΑ ΧΑΡΩ ΝΑ ΣΟΥ ΔΩΣΩ ΣΠΟΡΟΥΣ ΜΕΡΕΡΓΑΛΕΙΑ!

ΛΥΠΑΜΑΙ!.. ΕΜΕΙΝΑΝ ΟΜΩΣ ΜΟΝΑΧΑ ΜΠΙΖΕΛΙΑ!

ΜΙΑ ΧΑΡΑ! ΕΓΩ, ΤΡΕΛΑΙΝΟΜΑΙ ΓΙΑ ΤΑ ΜΠΙΖΕΛΙΑ ΜΜΜ...

ΑΣ ΞΕΚΙΝΗΣΩ ... ΚΑΘΑΡΙΖΟΝΤΑΣ ΤΟ ΧΩΜΑ!..

ΩΡΑΙΑ! ΤΩΡΑ ΘΑ ΤΟ ΙΣΟΠΕΔΩΣΩ ΘΑ ΤΟ ΣΠΕΙΡΩ..

ΝΑ ΠΑΡΩ ΤΗ ΤΣΟΥΓΚΑΝΑ!

ΣΜΠΑΜ
ΑΑΟΥΓΚ!

ΜΟΥ ΤΟ ΕΛΕΓΕ ΠΑΝΤΑ, Ο ΠΑΠΟΥΣ ΜΟΥ!.. ΝΑ ΒΑΖΩ ΤΙΣ ΠΗΡΟΥΝΕΣ ΠΡΟΣ ΤΟΝ ΤΟΙΧΟ!

ΧΕ! ΧΕ! ΕΚΑΝΑ ΠΡΩΤΗΣ ΤΑΞΕ-
ΩΣ ΔΟΥΛΕΙΑ!

Θ' ΑΝΟΙΞΩ ΛΑΚΚΑΚΙΑ ΚΑΙ ΣΤΟ
ΚΑΘΕΝΑ ΘΑ ΡΙΞΩ ΚΙ' ΕΝΑ
ΣΠΟΡΟ!

ΣΕ ΛΙΓΕΣ ΜΕΡΕΣ ΘΑΡΘΩ
ΝΑ ΔΩ, ΑΝ ΦΥΤΡΩΣΕ ΚΑΝΕ-
ΝΑ ΣΠΟΡΑΚΙ!
ΟΚΕΥ, ΠΟΛΝΤΟ!

ΟΥΡΑΑΑΑ! ΤΑ ΠΡΩΤΑ ΒΛΑ-
ΣΤΑΡΙΑ! ΤΩΡΑ, ΘΑ ΕΦΑΡΜΟΣΩ
ΤΗΝ ΜΕΘΟΔΟ ΤΗΣ
ΟΛΙΒ!

ΚΑΛΑ ΜΟΥ, ΜΠΙΖΕΛΑΚΙΑ!..
ΤΙ ΧΑΡΙΤΩΜΕΝΑ ΕΙΣΤΕ!
109

ΘΑ ΣΑΣ ΔΙΑΒΑΣΩ ΤΟ ΠΑΡΑΜΥ-
ΘΙ "Η ΠΡΙΓΚΙΠΙΣΣΑ ΚΑΙ ΤΟ
ΜΠΙΖΕΛΙ"!... ΛΟΙΠΟΝ... "ΗΤΑΝ
ΜΙΑ ΦΟΡΑ ΚΙ' ΕΝΑ ΚΑΙΡΟ"!

"ΔΥΟ ΕΥΤΥΧΙΣΜΕΝΟΙ ΠΟΥ ΕΖΗ-
ΣΑΝ ΚΑΛΑ, ΚΙ' ΕΜΕΙΣ ΚΑΛΥ-
ΤΕΡΑ"! Ε;

ΟΙ ΜΕΡΕΣ ΚΥΛΟΥΝ, ΚΙ' Ο
ΠΟΛΝΤΟ ΠΕΡΙΠΟΙΕΙΤΑΙ ΤΑ
ΜΠΙΖΕΛΙΑ
ΤΟΥ...
ΠΟΣΟ ΜΕΓΑ-
ΛΩΣΑΝΕ...

ΤΩΡΑ, Ο ΘΕΙΟΣ ΣΑΣ Ο ΠΟΛΝΤΟ
ΘΑ ΣΑΣ ΠΑΙΞΕΙ ΛΙΓΟ ΒΙΟΛΙ!

ΠΡΕΠΕΙ ΝΑ ΦΥΓΩ! Ε-
ΣΕΙΣ, ΚΟΙΜΗΘΕΙΤΕ!

ΑΥΡΙΟ ΤΟ ΠΡΩΙ, ΘΑ ΓΙΝΕΙ Ο
ΔΙΑΓΩΝΙΣΜΟΣ ΤΗΣ ΑΝΘΟΚΟΜΙ-
ΚΗΣ! ΠΕΡΙΜΕΝΩ
ΠΟΛΛΑ, ΑΠΟ ΣΑΣ!
109

ΤΗΝ ΑΛΛΗ
ΜΕΡΑ...
ΤΑ ΜΠΙΖΕΛΙΑ
ΜΟΥ ΜΕΓΑΛΩΣΑΝ
ΠΟΛΥ! ΧΑΙΧΑ!
7

ΘΑ ΤΑ ΧΑΪΔΕΨΩ ΛΙΓΟ ΑΚΟΜΑ ΚΑΙ ΜΕΤΑ...

ΓΚΑΣΠ! ΟΧΧ!

ΕΣΕΙΣ ΦΤΑΙΤΕ, ΚΑΤΑΡΑΜΕΝΑ ΤΡΙΑΝΤΑΦΥΛΛΑ! ΔΕΝ ΚΟΙΤΑΤΕ ΠΟΥ ΑΠΛΩΝΕΤΕ ΚΛΑΔΙΑ;

ΜΕΤΑ ΤΙΣ ΦΩΝΕΣ ΤΟΥ ΠΟΛΝΤΟ, ΤΑ ΤΡΙΑΝΤΑΦΥΛΛΑ ΑΝΑΔΙΠΛΩΘΗΚΑΝ ΣΤΕΝΟΧΩΡΗΜΕΝΑ...

ΓΚΑΣΠ! ΤΑ ΤΡΙΑΝΤΑΦΥΛΛΑ ΜΟΥ! ΤΙ ΝΑ ΚΑΝΩ;

ΣΑΣ ΠΑΡΑΚΑΛΩ, ΜΗΝ ΚΑΝΕΤΕ ΕΤΣΙ!..Ο ΠΟΛΝΤΟ ΗΘΕΛΕ Ν' ΑΣΤΕΙΕΥΤΕΙ!..

ΜΗ ΤΟ ΚΑΝΕΤΕ ΑΥΤΟ ΣΤΗ ΘΕΙΑ ΣΑΣ ΤΗΝ ΟΛΙΒ! ΣΥΝΕΛΘΕΤΕ, ΣΑΣ ΠΑΡΑΚΑΛΩ!

ΜΠΡΑΒΟ ΣΑΣ! ΕΙΣΤΕ ΚΑΙ ΠΑΛΙ ΟΜΟΡΦΑ, ΕΤΟΙΜΑ ΓΙΑ ΤΟ ΔΙΑΓΩΝΙΣΜΟ!

ΜΠΡΑΒΟ ΣΑΣ! ΠΟΣΟ ΣΥΜΠΑΘΗΤΙΚΑ ΕΙΣΤΕ! ΣΑΣ ΑΓΑΠΩ ΤΡΕΛΑ!

ΕΤ, ΕΣΥ!

ΤΙ ΕΙΝΑΙ ΟΛΙΒ; ΓΙΑΤΙ ΜΕ ΔΙΑΚΟΠΤΕΙΣ;

ΜΗΝ ΤΟΛΜΗΣΕΙΣ ΑΛΛΗ ΦΟΡΑ ΝΑ ΤΑ ΠΡΟΣΒΑΛΛΕΙΣ, ΚΑΤΑΛΑΒΕΣ;

ΤΗΝ ΠΑΛΙΟΓΥΝΑΙΚΑ!..

ΘΑ ΜΟΥ ΤΟ ΠΛΗΡΩΣΕΙΣ, ΞΕΜΩΡΑΜΕΝΗ!

ΘΑ ΣΟΥ ΣΤΡΑΓΓΑΛΙΣΩ ΤΟ ΛΑΙΜΟ!
ΚΑΤΩ ΤΑ ΧΕΡΙΑ!

ΤΑ ΤΡΙΑΝΤΑΦΥΛΛΑ ΚΑΙ ΤΑ ΜΠΙΖΕΛΙΑ ΠΑΡΑΚΟΛΟΥΘΟΥΝ ΤΟΝ ΑΓΩΝΑ...

...ΚΙ' ΑΡΧΙΖΟΥΝ ΝΑ ΠΛΕΚΟΝΤΑΙ ΜΕΤΑΞΥ ΤΟΥΣ, ΖΗΤΩΝΤΑΣ ΕΞΗΓΗΣΗ ΓΙΑ ΤΟΥΣ ΥΠΟΨΗΦΙΟΥΣ ΤΟΥΣ...

ΕΠΙ ΤΙ ΚΑΝΟΥΝ ΤΑ ΤΡΙΑΝΤΑΦΥΛΛΑ;
ΜΠΛΟΥΜΠ! ΜΑΣ ΜΙΜΟΥΝΤΑΙ!

Ω, ΟΧΙΙΙΙΙ! ΜΠΕΡΔΕΥΤΗΚΑΝ! ΤΙ ΚΑΤΑΣΤΡΟΦΗ!
ΟΥΛΠ!

ΓΚΡΡΡ! ΔΕΝ ΘΑ ΝΙΚΗΣΩ ΣΤΟ ΔΙΑΓΩΝΙΣΜΟ! ΤΑ ΜΠΙΖΕΛΙΑ ΣΟΥ ΦΑΙΝΟΜΑΙ
ΤΙ ΜΕ ΝΟΙΑΖΕΙΙ ΑΝ ΔΕΝ ΝΙΚΗΣΕΙΣ;... ΚΑΛΥΤΕΡΑ!..

ΕΙΣΤΕ Η ΔΕΣΠΟΙΝΙΣ ΟΛΙΒ;
ΝΑΙ, ΤΙ ΘΕΛΕΤΕ;

ΕΙΣΤΕ ΟΙ ΤΕΛΕΥΤΑΙΟΙ ΠΟΥ ΕΡΧΟΜΑΣΤΕ ΝΑ ΕΠΙΣΚΕΦΤΟΥΜΕ!.. ΕΙΜΑΣΤΕ ΟΙ ΚΡΙΤΕΣ ΤΟΥ ΔΙΑΓΩΝΙΣΜΟΥ!..

Ζητειστε τα απο ολα τα περιπτερα

ΔΡΑΓΟΥΝΗΣ

Μεγάλα Κλασικά

WALT DISNEY

ΜΗΝΙΑΙΟ
ΠΕΡΙΟΔΙΚΟ – ΑΛΜΠΟΥΜ
ΓΙΑ ΜΙΚΡΟΥΣ ΚΑΙ ΜΕΓΑΛΟΥΣ
ΜΕΓΑΛΟ ΣΧΗΜΑ 21×28
ΟΛΟ ΤΕΤΡΑΧΡΩΜΟ

Ο ΜΙΚΥ

Ο ΝΤΟΝΑΛΝΤ

Ο ΓΚΟΥΦΥ

και ή διαβολοπαρέα τους...

σ' ένα σπαρταριστό ταξείδι μέσα στό ΧΡΟΝΟ τῆς ἱστορίας, συντροφιά μέ τούς Μεγάλους ὅλων τῶν ἐποχῶν!!!

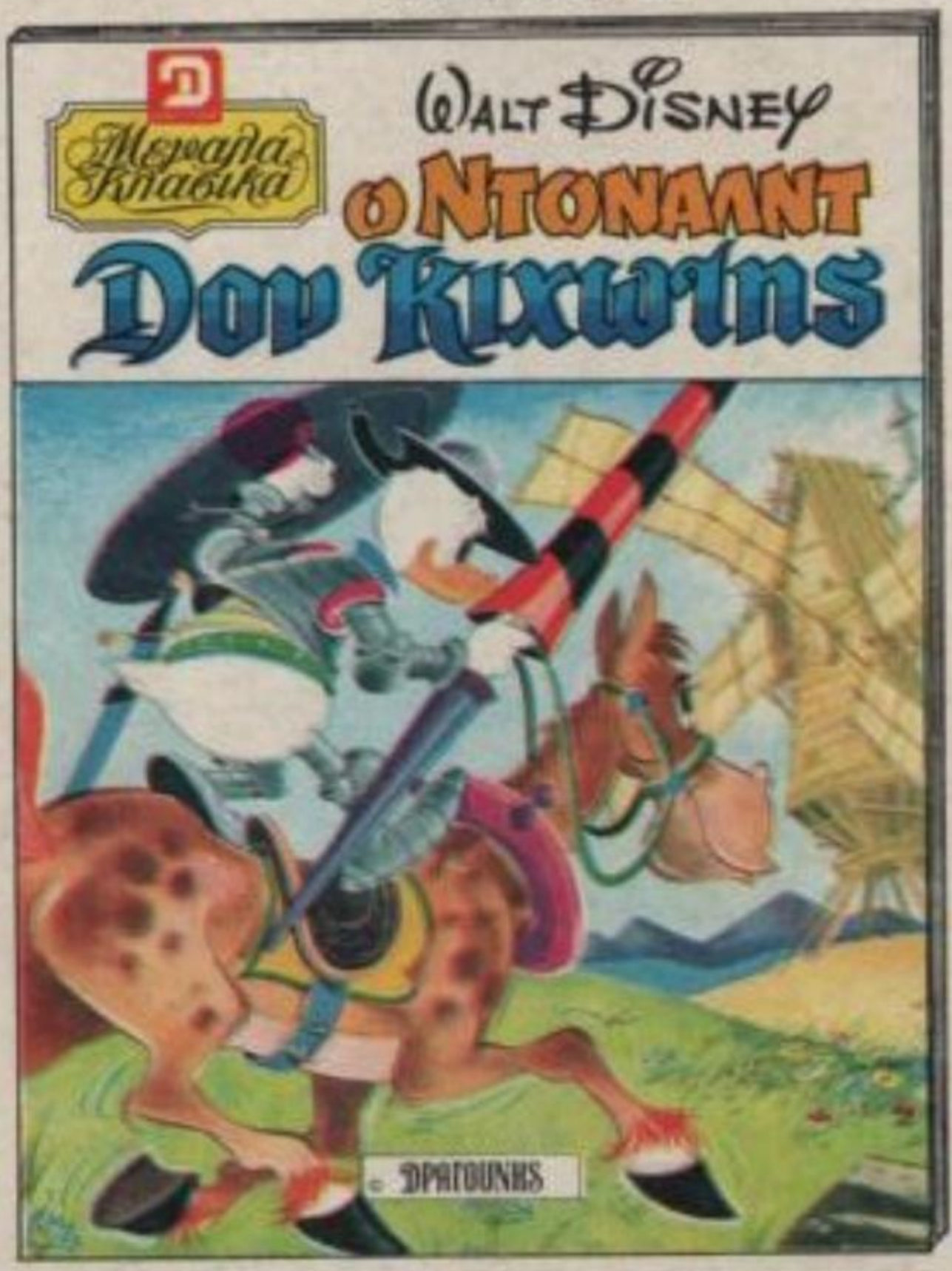

...κάτι φανταστικό!!

Η ΕΤΑΙΡΕΙΑ ΔΡΑΓΟΥΝΗΣ ΣΕ ΣΥΝΕΡΓΑΣΙΑ ΜΕ: MONDADORI ΤΗΣ ΙΤΑΛΙΑΣ - HACHETTE ΤΗΣ ΓΑΛΛΙΑΣ - VERLAG ΤΗΣ ΓΕΡΜΑΝΙΑΣ ΠΑΡΟΥΣΙΑΖΕΙ ΤΩΡΑ ΚΑΙ ΣΤΗΝ ΕΛΛΑΔΑ ΤΗ ΘΑΥΜΑΣΙΑ ΕΚΔΟΣΗ

ΚΥΚΛΟΦΟΡΕΙ 22 ΔΕΚΕΜΒΡΙΟΥ